

Integracja z programem Stempel

Poradnik

Platforma iStore.pl – 05.10.2011



Sprzedawaj
skutecznie!

Opis ogólny programu Stempel

Program Stempel jest specjalistycznym programem wspomagającym wysyłkę: paczek, przesyłek pobraniowych, listów, przesyłek listowych z zadeklarowaną wartością, przesyłek kurierskich, przekazów pocztowych, przelewów i przekazów bankowych.

Program ten jest szczególnie przydatny przy dużej ilości wysyłek. Pozwala uniknąć żmudnego i czasochłonnego ręcznego wypełniania druków i zestawień. Obecnie program jest zgodny z usługami następujących operatorów: Poczta Polska, InPost, DPD (dawniej Masterlink). Teraz w sklepach działających na oprogramowaniu iStore można także wykorzystać program Stempel. Możliwy jest import danych dotyczących zamówień z panelu administracyjnego sklepu do programu Stempel. Ułatwi to właścicielom sklepów przygotowanie wysyłki paczek, przesyłek pobraniowych, listy, przesyłek listowych z zadeklarowaną wartością, przesyłek kurierskich.

Aby wykorzystać możliwości programu Stempel w sklepie internetowym iStore.pl, należy wykupić i zainstalować, dostępny u producenta moduł uaktywniający współpracę ze sklepem opartym o oprogramowanie platformy iStore.pl.

Generowanie pliku do integracji

Integracja z programem STEMPEL polega na wygenerowaniu pliku CSV, zawierającego dane zamówień, w panelu administracyjnym sklepu. Służy do tego zakładka „Zamówienia -> druki pocztowe -> program Stempel”.

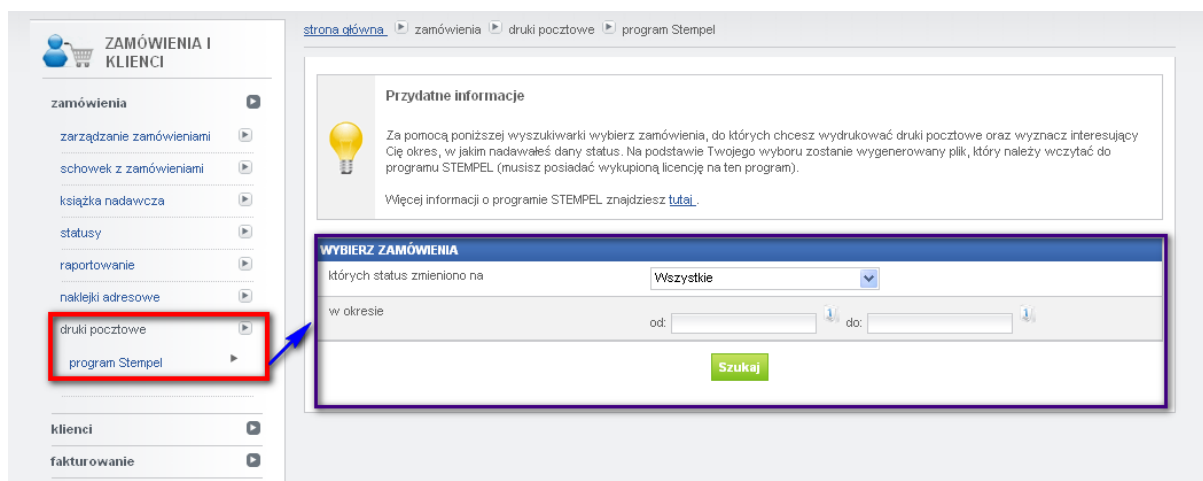

Rysunek zakładka „program Stempel” w panelu sklepowym

W zakładce tej wybierasz, które zamówienia chcesz wyeksportować do Stempla. Wybór odbywa się za pomocą wyszukiwarki, a wyszukać można zamówienia wg statusu ich realizacji oraz daty zmiany tego statusu. Można więc przekazać do wydruku w programie STEMPEL np. tylko te zamówienia, którym ustawiono status „zrealizowane” w dniu wczorajszym.

Po użyciu wyszukiwarki, zakładka wyświetla listę znalezionych zamówień, zgodnych z parametrami wyszukiwania. Odznaczając na liście odpowiednie checkboxy przy zamówieniach, można je usunąć z eksportowanej listy. Kliknięcie przycisku „Generuj plik” powoduje wygenerowanie gotowego pliku, który należy (po zapisaniu na dysku komputera) wczytać do programu STEMPEL.

Lista wybranych zamówień

LP.	ZAZNACZ	NR ZAMÓWIENIA	FORMA DOSTAWY	OPIS ZAMÓWIENIA
1.	<input checked="" type="checkbox"/>	9084450	DHL	Data: 2011-09-30 11:20:57; Zamawiający: ; Status: Nowe
2.	<input checked="" type="checkbox"/>	9084454	Poczta Polska	Data: 2011-09-30 11:21:43; Zamawiający: ABBA; Status: Nowe
3.	<input checked="" type="checkbox"/>	9084538	DHL	Data: 2011-09-30 11:39:30; Zamawiający: ABBA; Status: Nowe



Rysunek generowanie pliku z danymi na potrzeby programu Stempel (druki pocztowe > program Stempel)

Import pliku w programie Stempel

Aby móc wydrukować druki niezbędne do wysyłki zamówień, plik CSV, wygenerowany w panelu administracyjnym sklepu, musi zostać wczytany do programu Stempel.

Po otwarciu programu STEMPEL, z dolnego menu wybierz „Opcje”, a następnie „Import”.

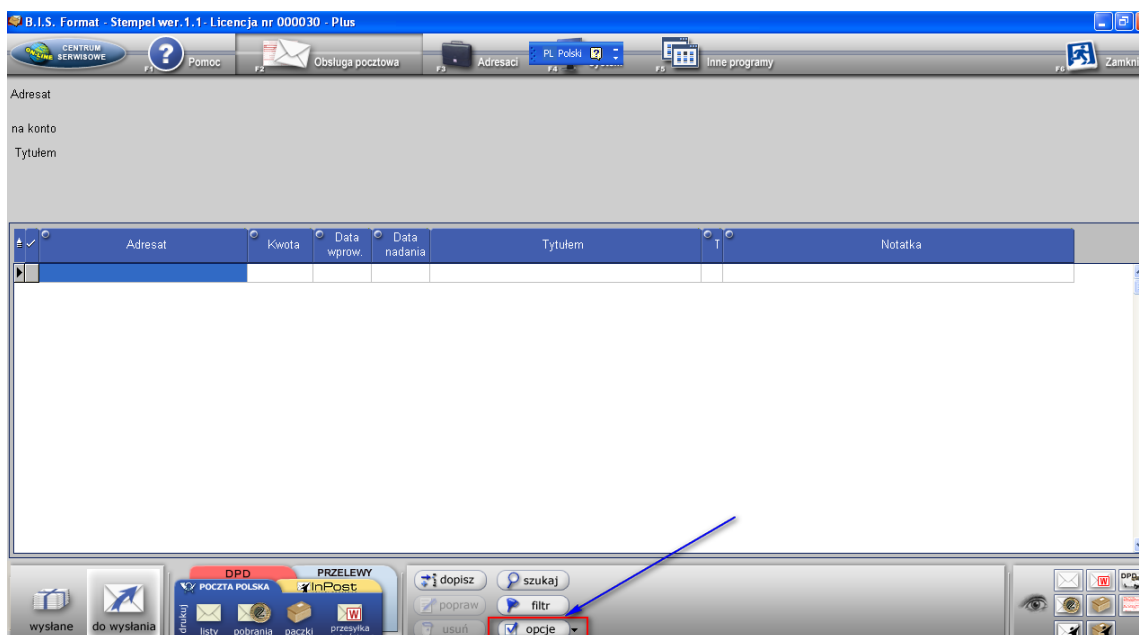

Rysunek widok głównej strony panelu programu Stempel

W oknie, które się pojawi musimy wskazać lokalizację 2 plików:

- pliku z danymi (plik w formacie CSV, wygenerowany w panelu administracyjnym sklepu)
- schematu importu (plik modułu integrującego STEMPEL ze sklepem iStore.pl, z rozszerzeniem .ssi)

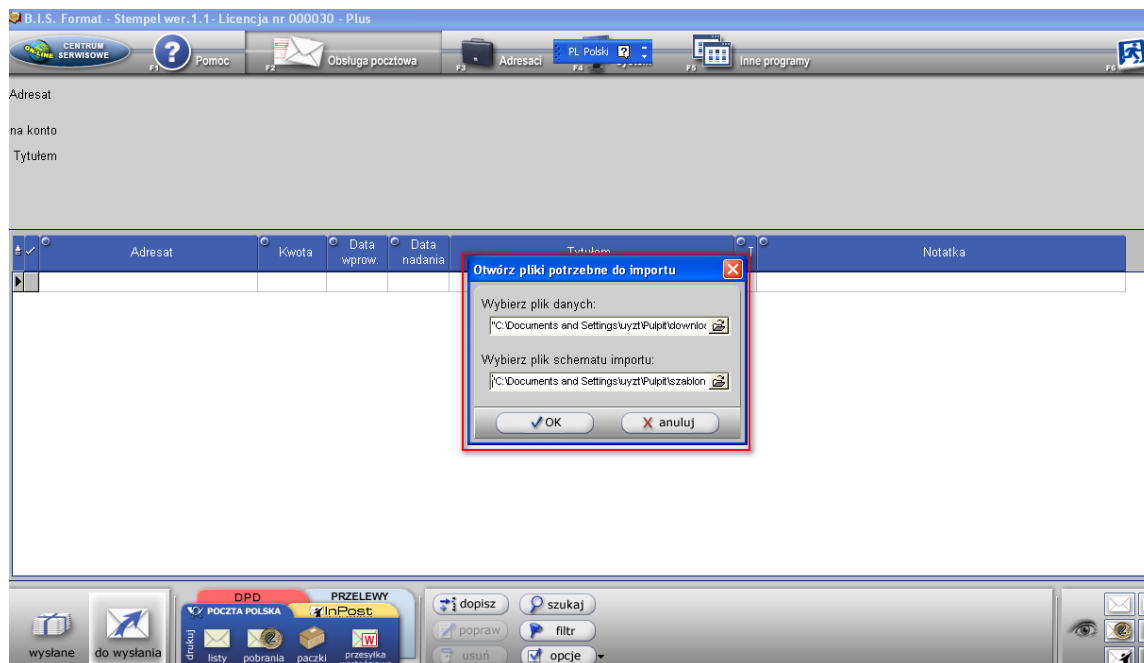

Rysunek okno do wskazania dwóch lokalizacji plików w panelu Stempel

Pojawia się lista zamówień do importu. Wciskamy przycisk „Importuj” i po zaimportowaniu potwierdzamy wciskając „OK” w oknie, które się pojawi. Następnie wciskamy „zamknij” w oknie importu.

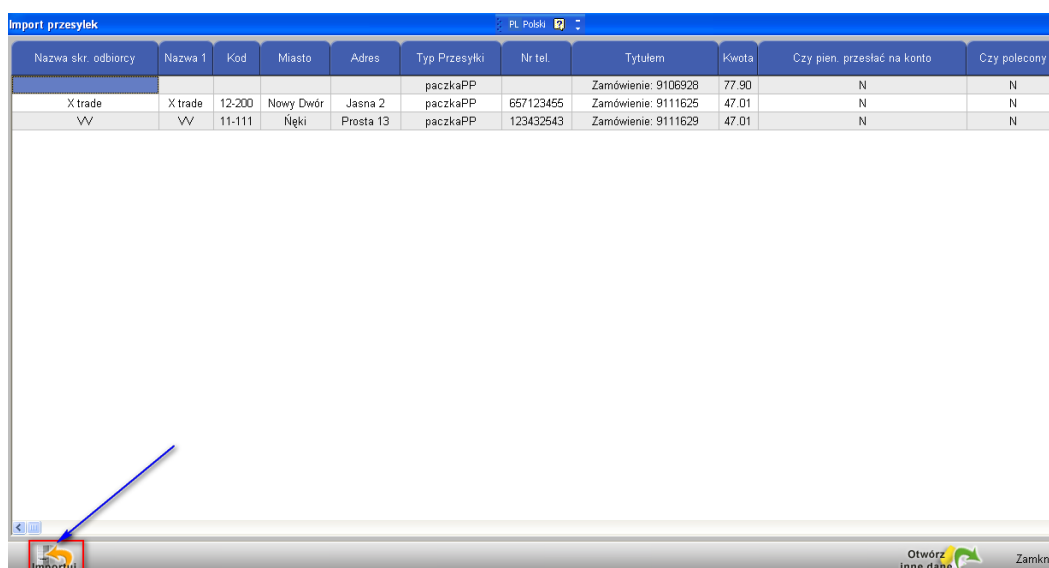

Rysunek Import przesyłek w panelu Stempel

Tak zaimportowany plik jest gotowy do wydruku etykiet przy użyciu odpowiednich opcji programu.

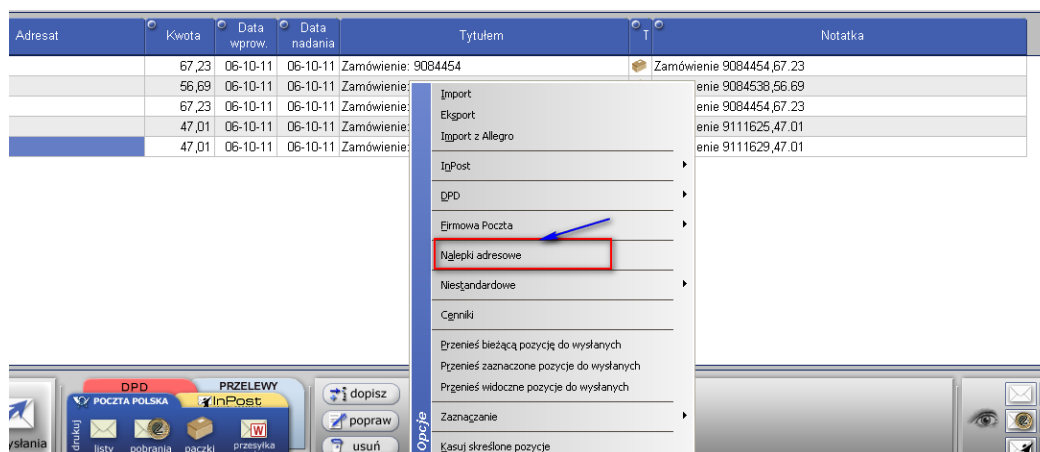

Rysunek Opcja wydruku naklejek adresowych w programie Stempel

Aby wydrukować naklejki tylko dla niektórych zamówień, zaznacz na listingu odpowiednie rekordy, a następnie z funkcji „Opcje” w dolnym menu wybierz „Nalepki adresowe”. Po skonfigurowaniu opcji wydruku, kliknij „Drukuj”. Przed wydrukowaniem możesz podejrzeć widok rekordów przygotowanych do wydruku, wybierając „Podgląd”.

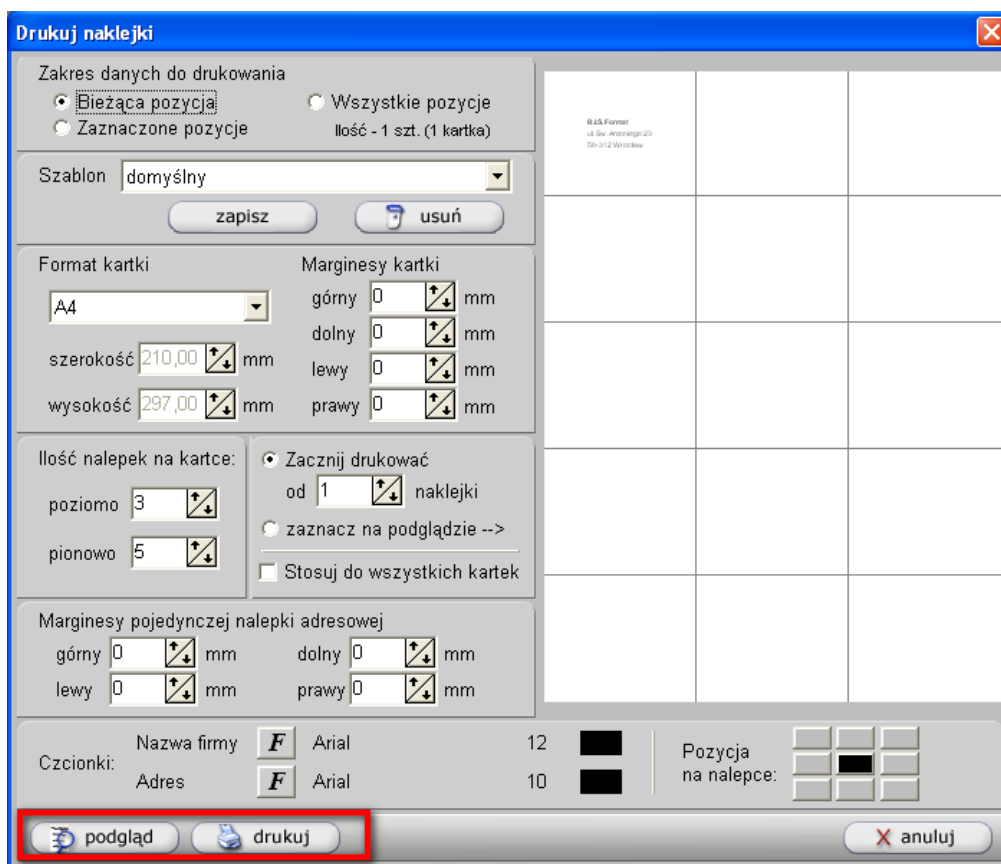

Rysunek opcja „Drukuj naklejki” w panelu programu Stempel